

# 應變管理資訊雲端服務 (EMIC)

指揮官運用部分  
鄉、鎮、市（區）長

# 報告大綱

- EMIC 介紹
- 登入 EMIC
- 指揮官資訊
- 常見問題

# 報告大綱

- EMIC 介紹
- 登入 EMIC
- 指揮官資訊
- 常見問題

# EMIC 介紹

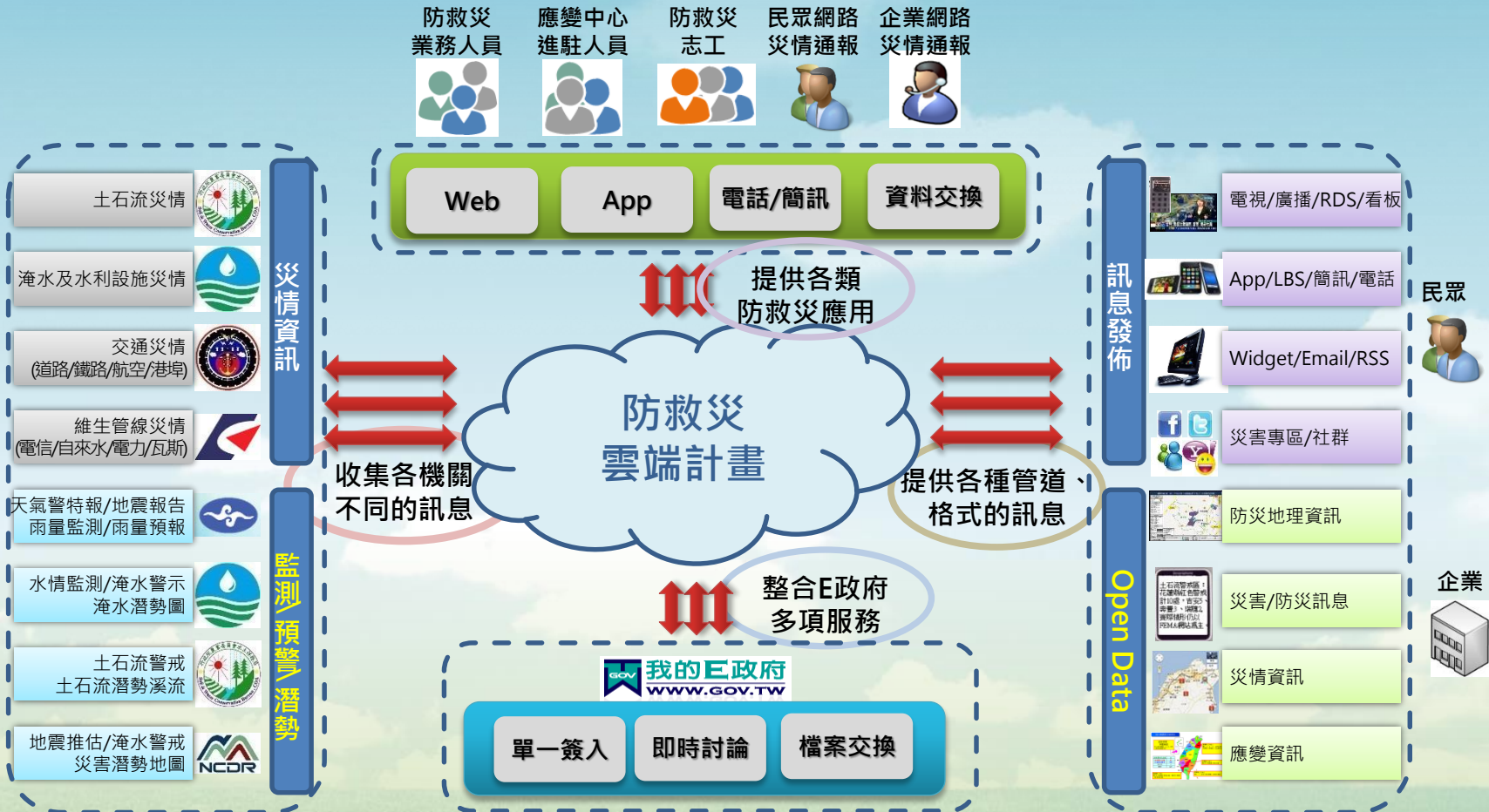

# 報告大綱

- EMIC 介紹
- 登入 EMIC
- 指揮官資訊
- 常見問題

# 登入 EMIC

# 登入 EMIC

消防署防救災入口網站

portal.emic.gov.tw/nfasso/action/ssoLogon.do

## EMIC應變管理資訊雲端服務 會員登入

使用『我的E政府』帳號登入

若您未有『我的E政府』帳號，請點此[加入會員](#)

『我的E政府』帳號登入

使用『機關帳號』登入

機關帳號登入

認識本站 | 下載專區 | 電腦設定 | 客服中心

對本站有任何問題或意見，歡迎聯絡客服中心，電話：02-8195-9119 ext 3370，信箱：[emic\\_service@nfa.gov.tw](mailto:emic_service@nfa.gov.tw)  
內政部消防署 地址：23143 新北市新店區北新路3段200號8樓 總機：02-8195-9119

# 登入 EMIC

eGov單一登入 - Google Chrome  
https://www.cp.gov.tw/portal/Clogin.aspx?returnurl=http%3A%2F%2Fportal.emic.gov.tw%3A80%2Ffasso%2Faction%2FfssLoginEg

我的e政府 | 防救災入口網  
www.gov.tw

會員登入 加入會員

您將透過「我的e政府」帳號  
進行「防救災入口網」登入

### 帳號登入

帳號：

密碼：

### 憑證登入

請插入您的憑證並輸入PIN

PIN：

如未出現登入按鈕，請參考左方E政府服務平台公告中的 [JAVA更新相關注意事項](#)

初次使用憑證登入，請安裝 [HICOS](#) 元件，安裝元件與登入問題，請詳常見問題

### e政府服務平台公告

- ▶ 因應Java更新(版本7更新51)，使用本服務之相關注意事項【請點選這裡下載文件說明】。
- ▶ 配合我國個人資料保護法實行，政府入口網及電子化政府服務平臺(以下簡稱本服務)已完成隱私權政策 (<http://www.gov.tw/privacy.htm>)修訂。為讓您了解本服務如何蒐集、應用及保護您所提供的個人資料，請詳細閱讀隱私保護政策(<http://www.gov.tw/privacy.htm>)。若您有任何疑問，請電洽本服務客服中心，我們將竭誠為您服務，客服電話：(02)21927111。

# 登入 EMIC

The main content area features several service tiles:

- EMIC 應變管理資訊雲端服務**: A tile with the EMIC logo and the text "Emergency Management Information Cloud 應變管理資訊雲端服務" and "各災害防救機關資料蒐集與應用之雲端服務". This tile is circled in red.
- 訊息服務發送平台**: A tile with a blue background and the text "訊息服務發送平台" and "平安".
- 救災資源資料庫**: A tile with an orange background and the text "救災資源資料庫" and "建立全國防救災資源資料庫".
- 地理資訊平台**: A tile with a map background and the text "地理資訊平台" and "提供防救災人員視覺化、地理化的防救災輔助資訊".
- 應變中心 即時影像**: A central tile with the text "應變中心 即時影像".
- 國家災害防救科技中心 災害應變決策輔助系統**: A tile with the NCDR logo and the text "國家災害防救科技中心 災害應變決策輔助系統".
- 應用系統**: A partially visible tile at the bottom with the text "應用系統".

At the bottom of the page, there is a footer with contact information: "認識本站 | 下載專區 | 電腦設定 | 客服中心 ap02 (3)", "對本站有任何問題或意見, 歡迎聯絡客服中心, 電話: 02-8195-9119 ext 3370, 信箱: [emic\\_service@nfa.gov.tw](mailto:emic_service@nfa.gov.tw)", and "內政部消防署 地址: 23143 新北市新店區北新路3段200號8樓 總機: 02-8195-9119".

# 報告大綱

- EMIC 介紹
- 登入 EMIC
- 指揮官資訊
- 常見問題

# 指揮官資訊

# 指揮官資訊

portal.emic.gov.tw/nfaemic/BM/EmpPortal

EMIC 宜蘭市災害應變中心 一級開設  
104年3月EMIC操作演練中央專案

若未操作，系統將於 25分18秒 後自動登出 登出 延長時間  
宜蘭縣宜蘭市公所 鄉鎮市區防災人員

調度 (0) 速報表 (6) 處置報告 (0) 災情指派 (4) 任務指派 (1) 工作會報 (0) 通報接收 (0)

書籤 ▾ 應變中心 ▾ 災情管理 ▾ 通報/處置 ▾ 疏散收容 ▾ 調度支援 ▾ 通報傳送 ▾ 資料服務 ▾ 設定 ▾ 整合通訊 ▾ 地理資訊平台 ▾ 災情影像 ▾ 指揮官資訊

## 指揮官資訊

### 災情資訊

- ▶ 查詢即時災情統計資訊 17頁
- ▶ 以GIS呈現重大災情分布圖 18頁
- ▶ 以GIS呈現交通災情分布圖 19頁
- ▶ 以GIS呈現空間圖資資訊 20頁
- ▶ 下載情資研判資訊 21頁
- ▶ 連結NCDR災害情資網 22頁

### 警報發布

- ▶ 查詢颱風、豪雨、土石流、地震警報發布資訊 23頁
- ▶ 以GIS呈現雨量、淹水警戒、土石流警戒等監測資訊 24頁

### 疏散收容

- ▶ 以GIS呈現避難收容處所分布及開設情形 25頁

### 應變中心

- ▶ 通報接收及簽核 13頁至16頁

# 通報接收及簽核

查詢條件

查詢傳送日期起迄： 2015/04/03 前 至 2015/04/10 前 回傳狀態： 全部

1 / 1 共3筆

編號	通報傳送主旨	傳送時間	要求回條	回傳狀態	回傳時間	回條回傳傳真	回傳人員	作業
1	0410_測試通報_3	2015/04/10 10:12	需要	未回傳				點閱 回傳 重傳
2	0410_測試通報_2	2015/04/10 10:12	需要	未回傳				點閱 回傳 重傳
3	0410_測試通報_1	2015/04/10 10:11	需要	未回傳				點閱 回傳 重傳

# 通報接收及簽核

檔案下載成功!

查詢條件

查詢傳送日期起迄: 2015/04/03 至 2015/04/10 回傳狀態: 全部

1 / 1 共3筆

編號	通報傳送主旨	傳送時間	要求回條	回傳狀態	回傳時間	回條回傳傳真	回傳人員	作業
1	0410_測試通報_3	2015/04/10 10:12	需要	未回傳				點閱 回傳 重傳
2	0410_測試通報_2	2015/04/10 10:12	需要	未回傳				點閱 回傳 重傳
3	0410_測試通報_1	2015/04/10 10:11	需要	未回傳				點閱 回傳 重傳

點選「點閱」，可下載（開啟）該通報。

點選「回傳」，可回復已收悉該通報。

測試用\_通報傳送.docx

顯示所有下載...

# 通報接收及簽核

確定 離開

通報傳送主旨：0410\_測試通報\_3 通報傳送時間：2015/04/10 10:12

通報傳送檔案：測試用\_通報傳送.docx

回條回傳時限：60分鐘 回條簽署層級：鄉鎮市區首長

通報傳送單位：宜蘭縣災害應變中心 通報預覽時間：2015/04/10 16:40

回條回傳作業

回條回傳時間：2015/04/10 16:45

回條簽署層級：鄉鎮市區首長 \* 簽署人姓名：

回傳傳真號碼：不傳真僅通知  手簽尚未完成

回條電子檔：  檔案支援WORD/XLS/PDF/JPEG,檔案限制3MB

Email通知：否

portal.emic.gov.tw/NTTWeb/api/RT/RT0101

通報傳送主旨：0410\_測試通報\_3 通報傳送時間：2015/04/10 10:12

通報傳送單位：宜蘭縣災害應變中心 回條簽署層級：鄉鎮市區首長

王小明

手簽畫面目前狀態：請簽名

可印列通報簽名後掃描上傳；  
另提供各鄉、鎮、市（區）指揮官，  
於手機或平板電腦上直接簽名回傳。

# 通報接收及簽核

1.

確定

回傳成功!!

2.

離開

通報傳送主旨：0410\_測試通報\_3

通報傳送時間：2015/04/10 10:12

通報傳送檔案：測試用\_通報傳送.docx

回條回傳時限：60分鐘

回條簽署層級：鄉鎮市區首長

通報傳送單位：宜蘭縣災害應變中心

通報預覽時間：2015/04/10 16:40

回條回傳作業

回條回傳時間：2015/04/10 16:45

回條簽署層級：鄉鎮市區首長

\* 簽署人姓名：王小明

回傳傳真號碼：不傳真僅通知

手簽回傳 手簽上傳完成

portal.emic.gov.tw/NTTWeb/RT/RT01?notiles=true&eocCode=10201&caseCodeId=27140&caseStime=2015-03-03%2010:31:14.873333333&caseEtime=null&eocName=宜蘭市災害應變中心&caseNan

查詢條件  
查詢傳送日期起迄：2015/04/03 至 2015/04/10 回傳狀態：全部

編號	通報傳送主旨	傳送時間	要求回條	回傳狀態	回傳時間	回條回傳傳真	回傳人員	作業
1	0410_測試通報_3	2015/04/10 10:12	需要	已回傳	2015/04/10 17:11		鄉鎮市區防災人員	點閱 回傳 重傳
2	0410_測試通報_2	2015/04/10 10:12	需要	未回傳				點閱 回傳 重傳
3	0410_測試通報_1	2015/04/10 10:11	需要	未回傳				點閱 回傳 重傳

# 查詢即時災情統計資訊

項目	內容	時間點
人員傷亡	死亡 0 人、失蹤 0 人、受傷 0 人	17:22
疏散收容	累計疏散撤離 0 人	17:22
疏散收容	最高收容 0 人、目前 0 人	17:22
交通運輸	國道：中斷 0 處、搶通 0 處、預警封閉 0 處	17:22
交通運輸	省道：中斷 0 處、搶通 0 處、預警封閉 0 處	17:22
交通運輸	縣道：中斷 0 處、搶通 0 處、預警封閉 0 處	17:22
出動人力機具	消防、警察 0 人、車輛 0 輛、船艇 0 艘、航空器 0 架	17:22

# 以GIS呈現重大災情分布圖

# 以GIS呈現交通災情分布圖

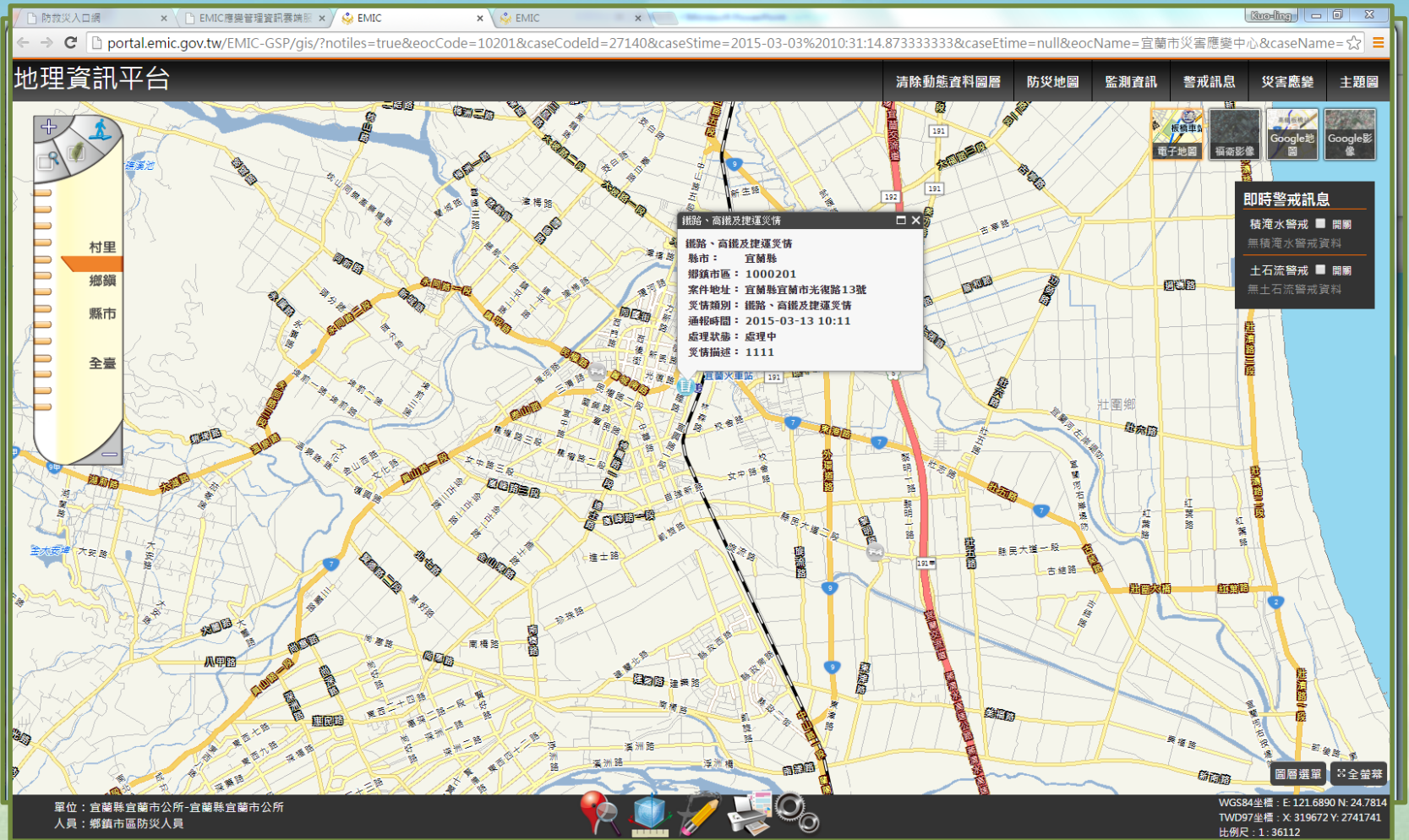

# 以GIS呈現空間圖資資訊

- Top Left:** A satellite image of a reservoir and surrounding forested area.
- Top Right:** A satellite image of a mountainous region with a river.
- Center:** A street map overlay with a "影像查詢" (Image Search) dialog box. The dialog has two tabs: "衛星影像比對" (Satellite Image Comparison) and "比對雲端圖庫" (Compare Cloud Library). It contains dropdown menus for "名稱" (Name) and "時間及提供單位" (Time and Provider), with "2015\_乾旱" (2015 Drought) selected in both. Below the dropdowns, there are two lists of search results:
  - 第一組 (Group 1):
    - 名稱: 2015\_乾旱
    - 時間及提供單位: 2015\_乾旱
  - 第二組 (Group 2):
    - 名稱: 2015\_乾旱
    - 時間及提供單位: 2015\_乾旱Below these lists, there are two blue links: "2015\_乾旱\_20140510\_FS2\_NSPO\_石門水庫" and "2015\_乾旱\_20150320\_FS2\_NSPO\_石門水庫".
- Bottom Left:** A satellite image comparison panel showing a clear view of the reservoir. Below it, a red circle highlights the following text:

影像資訊  
名稱: 2015\_乾旱  
時間及提供單位: 2015\_乾旱\_20140510\_FS2\_NSPO\_石門水庫
- Bottom Right:** A satellite image comparison panel showing the same reservoir with a reddish-brown hue, indicating a change in water color. Below it, a red circle highlights the following text:

影像資訊  
名稱: 2015\_乾旱  
時間及提供單位: 2015\_乾旱\_20150320\_FS2\_NSPO\_石門水庫
- Top Right:** A red circle highlights a menu icon in the top right corner of the application window.

# 下載情資研判資訊

# 連結NCDR災害情資網

On the right side, there is a "資訊綜覽" (Information Overview) section with the following text:

**中央氣象局天氣小幫手提醒：**  
【各地天氣漸趨穩定，下半年冷氣團南下，各地溫度逐漸降低】。

昨天（12日）隨著華南雲雨區逐漸遠離，各地的降雨和昨天相比已經緩和不少，不過因為水氣還沒完全離開，北部及東半部今天仍持續有局部觀小雨的現象，北部地區一整天都比較涼爽，氣溫在17到20度間，其他地區高溫則都在23度以上，南部地區甚至有超過28度，天氣感受是南北兩樣情。

今天（13日）上午北部和東半部雲量還是偏多，有些零星降雨，中南部則大致已轉為多雲到晴的天氣，到了下半年後隨著乾冷的冷氣團南下，北部的降雨機率會再減少，全臺各地天氣也都將越來越穩定；冷氣團對北臺灣的影響較為明顯，預計整天氣溫約在14到21度間，感受上還是會比較涼一些，尤其今晚到明天（14日）清晨氣溫還會比這幾天再降低。

Below the text is a bar chart titled "雨量站排序" (Rain Gauge Ranking) showing "24小時累積雨量(mm)" (24-hour cumulative rainfall in mm) for five locations: 輔嶼 (Fuxu), 太安 (Tainan), 加路蘭 (Jialan), 大坑 (Dakit), and 豐濱 (Fengbin). The chart shows that Fuxu has the highest rainfall, followed by Tainan, Jialan, Dakit, and Fengbin.

雨量站	24小時累積雨量(mm)
輔嶼	~90
太安	~25
加路蘭	~15
大坑	~10
豐濱	~10

時間: 04/13/2015 10:10:00

# 查詢颱風、豪雨、土石流、地震 警報發布資訊

編號	預警通報標題	通報時間	作業
1	由於對流雲系減弱，發生大雨的機率降低，故解除大雨特報。	2015/04/13 09:55:00	選擇

Red arrows point to the '選擇' (Select) and '清冊' (List) buttons in the search results table and the '選擇' (Select) and '清冊' (List) buttons in the detailed view window.

# 以GIS呈現雨量、淹水警戒、土石流警戒等監測資訊

The central map area shows a detailed street map of Yilan City. A red circle highlights a specific location on the map. A popup window provides data for the "雨量站" (Rain Gauge Station):

雨量站	站號: C0U620
站名:	壯圍
地點:	宜蘭縣壯圍鄉
時間:	2015-04-02 18:00:00
狀態:	正常
最大一小時雨量:	0.0

To the right of the map, a "即時警戒訊息" (Real-time Warning Information) panel is visible, containing the following information:

- 積淹水警戒  開關
- 無積淹水警戒資料
- 土石流警戒  開關
- 無土石流警戒資料

At the bottom left, the unit and personnel information is listed:

單位: 宜蘭縣宜蘭市公所-宜蘭縣宜蘭市公所  
人員: 鄉鎮市區防災人員

At the bottom right, the coordinate system and scale are provided:

WGS84坐標: E: 121.7812 N: 24.7457  
TWD97坐標: X: 329016 Y: 2737833  
比例尺: 1: 72224

# 以GIS呈現避難收容處所分布 及開設情形

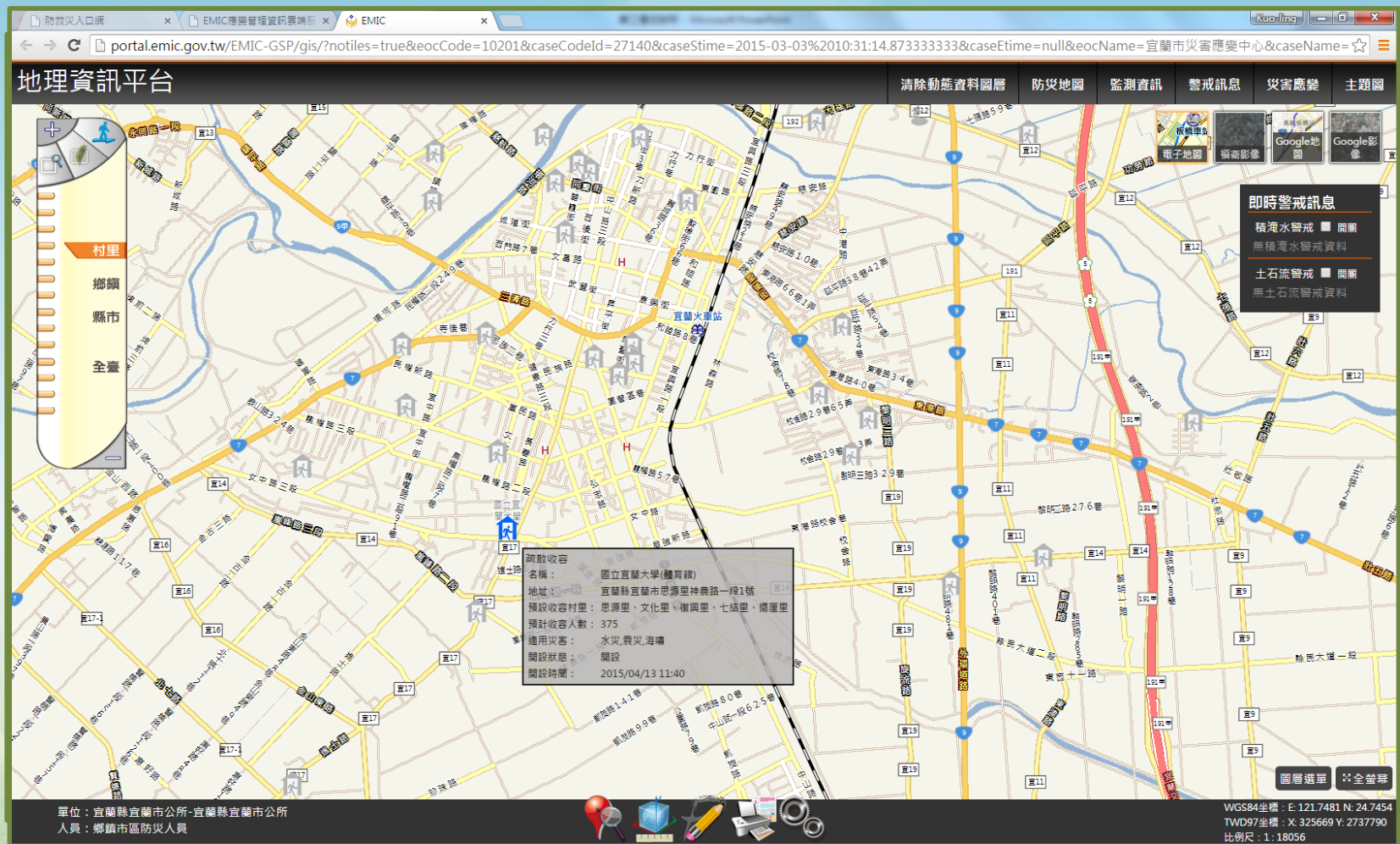

# 報告大綱

- EMIC 介紹
- 登入 EMIC
- 指揮官資訊
- 常見問題

1. 我想要多了解系統，  
也想提供意見，應該  
要怎麼聯繫？

於首頁點選「下載專區」，亦有多項操作說明文件可供參考。

2. 我用 E 政府帳號登入，但顯示訊息：帳號不存在或帳號密碼錯誤，沒有辦法再登入 EMIC。

請洽國發會「我的 E 政府」客服中心：(02) 2192-7111。

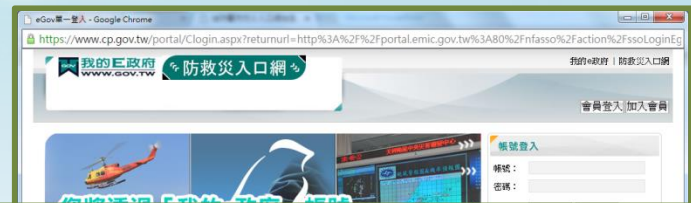

隱私權保護政策 | 服務條款 | 認識本站 | 聯絡我們 | 電子化政府 | e政府服務平台 | 會員中心

如對本站有任何問題或意見，歡迎聯絡客服中心，電話：02-2192-7111；網址：<http://www.service.gov.tw>。最佳瀏覽解析度為1024x768以上。

國家發展委員會地址：10020臺北市寶慶路3號 總機：02-23165300

### 3. 請注意

- 申請「我的E政府」帳號後，尚須將帳號轉為公務帳號，即有預設權限，可使用 EMIC。
- 沒有相關權限（如，選單上找不到「指揮官資訊」），請使用權限申請。

- Screenshot 1:** The main portal page with the link "應用系統權限申請" (Application for System Permissions) circled in red. A red arrow points from this link to the second screenshot.
- Screenshot 2:** The "Application for System Permissions" page, where the "EMIC" logo is circled in red. A red arrow points from the logo to the third screenshot.
- Screenshot 3:** The "EMIC Application" form, which includes a table of permissions. A red arrow points from the table to a green callout box.

災害應變中心	權限目前	權限角色	授權狀態
宜蘭市災害應變中心	權限作廢人員		已授權
宜蘭市災害應變中心		權限人員	已授權
宜蘭市災害應變中心		指揮官	已授權
宜蘭市災害應變中心		防災地圖繪製	已授權

權限申請後，將由各縣市應變系統管理人員處理授權。

4. 我的帳號登入了，但是怎麼看不到「指揮官資訊」？

- 依前頁辦理權限申請。
- 本署104年4月16日消署管字第1041400193號函填復申請表。

○○縣（市）申請應變管理資訊雲端服務（EMIC）指揮官頁面  
使用權限名冊

使用層級：鄉（鎮、市、區）

鄉鎮市區別	所屬機關 OID 碼	職稱	姓名	我的 E 政府 公務帳號	備考

本表電子檔請直轄市、縣（市）政府完成彙整後，逕寄本署承辦人（李明鴻技正，聯絡電話：02-81966136，E-MAIL：eric@nfa.gov.tw）

## 5. 我在公所使用，發現系統很慢，是怎麼回事？

- 電腦設備有建議規格：  
CPU為2.33GHz以上  
記憶體至少2G以上
- 瀏覽器建議用Chrome，  
若使用IE需為IE10以上版本
- 網路頻寬以每個使用者  
500Kbps以上（15台電腦  
以上多人使用之計算  
標準），小於15台電腦  
者總頻寬應不小於  
8Mbps

6. 看起來 EMIC 的功能很多，是不是可以請專人來協助或幫我們上課。

- 請優先由貴府負責深耕計畫之協力機構：

『台大水工試驗所』

聯絡人：『陳明仁』博士

電話：02-33662606

0937421780

E-Mail：

[mjchen8@ntu.edu.tw](mailto:mjchen8@ntu.edu.tw)

提供教育訓練講習。

## 7. 請各位首長協助：

- 本年度持續辦理全國「EMIC常態性演練」，請各位首長督促所屬，於演練前完成各項準備工作（如：帳號開通、權限申請設定...等），並於演練時限內完成各項資料填報作業；演練後若有各項檢討建議，亦請提出。
- 自本年度起，遇災害應變中心開設，即行使用EMIC系統，請督促所屬熟悉各項功能操作，相關整備資料（如：救災資源填報、常住人口名冊建立、重點撤離機構、交通工具...等）亦應詳實建置。

說明完畢

---